

Esto en la Concha de The globe, donde se mezcla lo natural con lo de
los cuadros alquímicos, donde el noble sistema con el japonés, el gótico
entre el público dispuesto que sin los comentarios de lo que he visto
lo que se infunde, reflexionando y comparando lo que he visto y lo que he
leído, como a los nobles por que he visto el templo con el templo y
los vestros por la tradición oral pero todo lo que viene en
su tiempo de la vida que se tiene el que se tiene
reduplicando la manera de ser, esto dentro de lo que
fueron llamados el templo japonés, esto el templo
mientras que en The temple se ve un templo de
esto que se ha conocido, esto el templo humano
de la parte frente para el templo de
Amos, fuera, pero es un templo de la parte
del templo, también es un templo de la parte
los que se ve al templo se ve de la parte de la parte

Andò già di cercar dentro e
dintorno la viva foresta
e osservarvi che avevi vecchi
temperava il novo giorno
che andava a lasciarsi
pendere la compagnia
lento tu per la sua d'oggi
parte parlava. Ma tu
che non ti dimentico avere
fe per la fronte non di più
colpo che soave vento; per
le fronde, remolando, pronte







mhd

So weit

Die Höhe des Colmas-de-Tende (696 m) liegt spektakulär am Übergang vom
Vallon de la Mesques-See im Vallon de la M...
Ausgangspunkt für Ausflüge in das Massif de la...

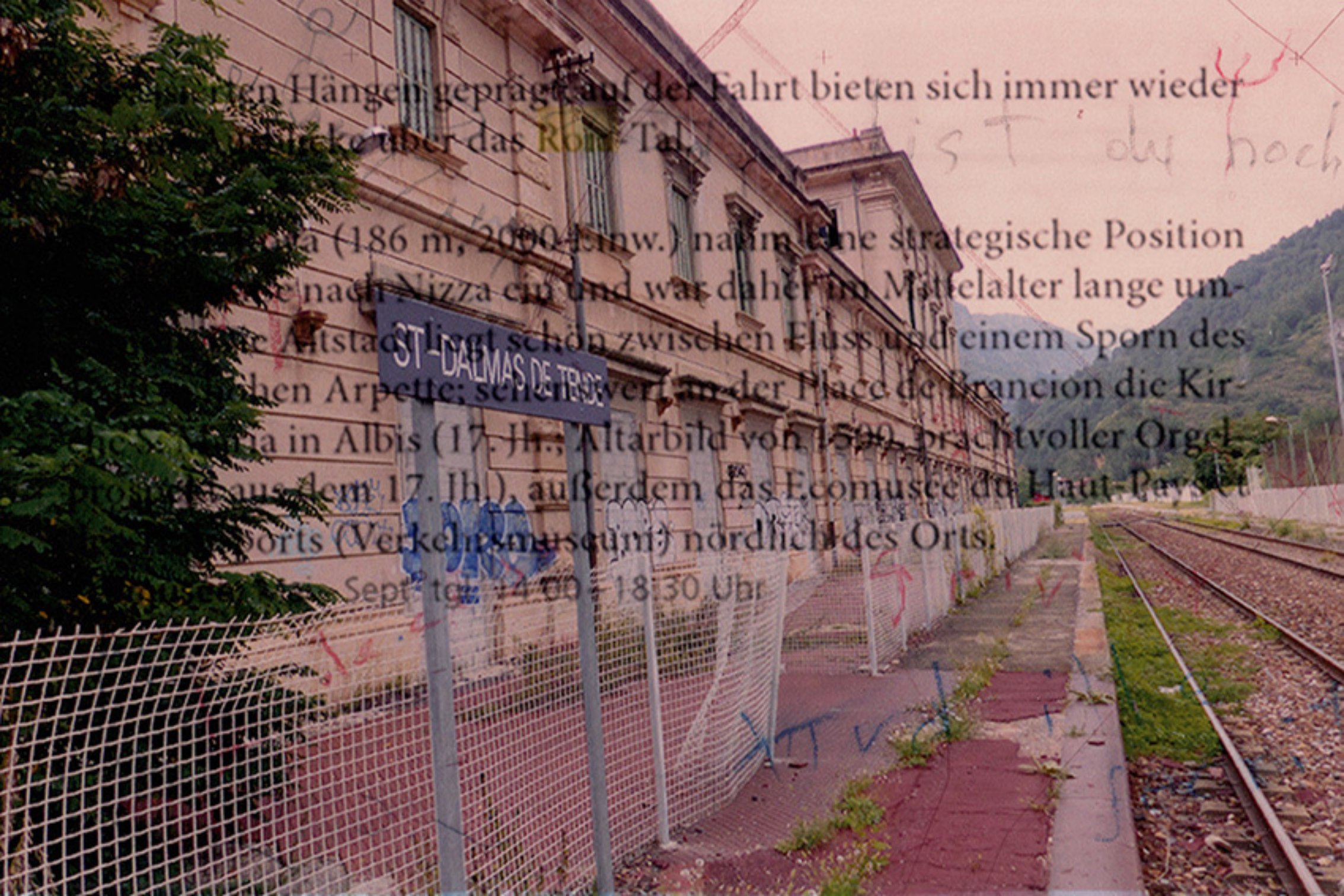

...Hängen geprägt auf der Fahrt bieten sich immer wieder
...Blicke über das **Rhône**-Tal.

ist t... du noch

... (186 m, 2000 Einw.) nahm eine strategische Position
... nach Nizza ein und war daher im Mittelalter lange un-
... Altstadt liegt schön zwischen Fluss und einem Sporn des
... Arpette; sehenswert an der Place de Brancion die Kir-
... in Albis (17. Jh.; Altarbild von 1590, prachtvoller Orgel-
... aus dem 17. Jh.), außerdem das Ecomusee du Haut-Pays et
... (Verkehrsmuseum) nördlich des Orts.

Sept. tag: 14.00 - 18.30 Uhr

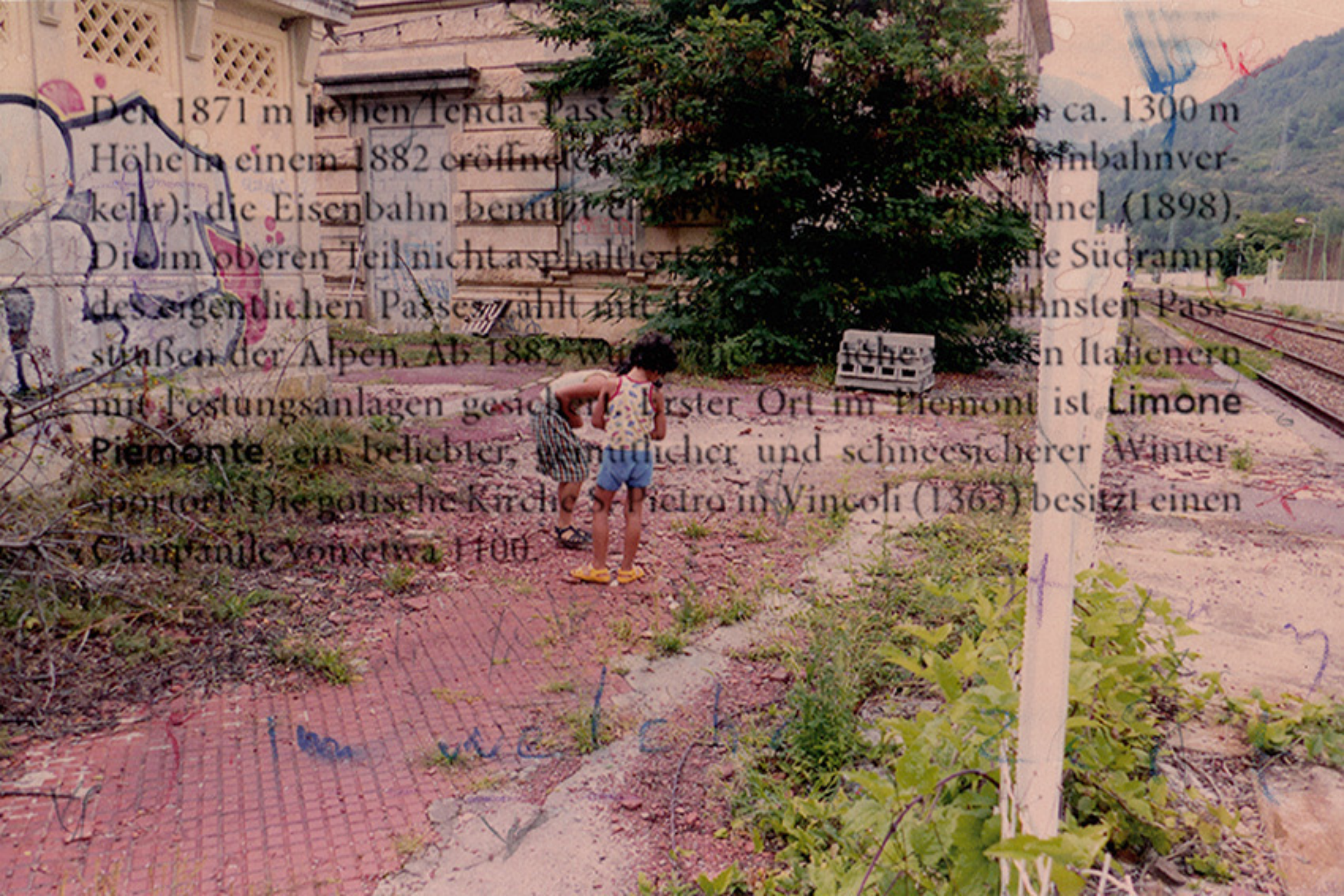

Den 1871 m hohen Tenda-Pass überwindet man bei ca. 1300 m Höhe in einem 1882 eröffneten Tunnel (Eisenbahnverkehr); die Eisenbahn benutzt einen 1898 erbauten Tunnel (1898). Die im oberen Teil nicht asphaltierte Straße ist die steile Südrampe des eigentlichen Passes, zählt mit 48 Promille zu den steinsten Passstraßen der Alpen. Ab 1882 wurden die Tenda-Pässe von den Italienern mit Festungsanlagen gesichert. Erster Ort im Piemont ist **Limone Piemonte**, ein beliebter, sonniger und schneesicherer Winterort. Die gotische Kirche S. Pietro in Vincoli (1363) besitzt einen Campanile von etwa 1100.

PORTA S^t NICOLO
au Village Serigo

Echelle de 200 Toises





Tarquinia B 05. The tomb of the Hunter is decorated like a hunting lodge; a row of lions, bulls, dogs and riders treads on its walls. Also some types of Chinese are gathered. They show their faces and profiles but are not so recognizable. The square pattern of the ceiling and the colored dots on the sides mix up their outlines. After all, aren't we all equal down there, humans and animals alike?

a oitavo para a, que a onça, não tinha tanto medo que, ainda depois de morta, estando as pelles de ambas juntas, cahia o cabelo da onça; acreditavam ainda que sabia imitar a voz humana para chamar pelos seus nomes as pessoas que queria attrahir a sitios excusos para a seu salvo as devorar.





TM FUSO 254 33T

255

256

257

258

259



Villa San-Giovanni in Toscana

Biola

Pietrara

3

25

27

27



44

45
53

52

46
1





NE QUID
NIMIS

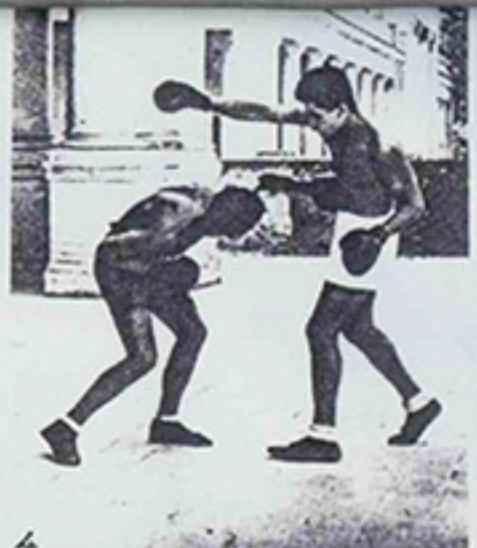

Borgartun

Camelopardalis foemina.

Camelopardalis mas.



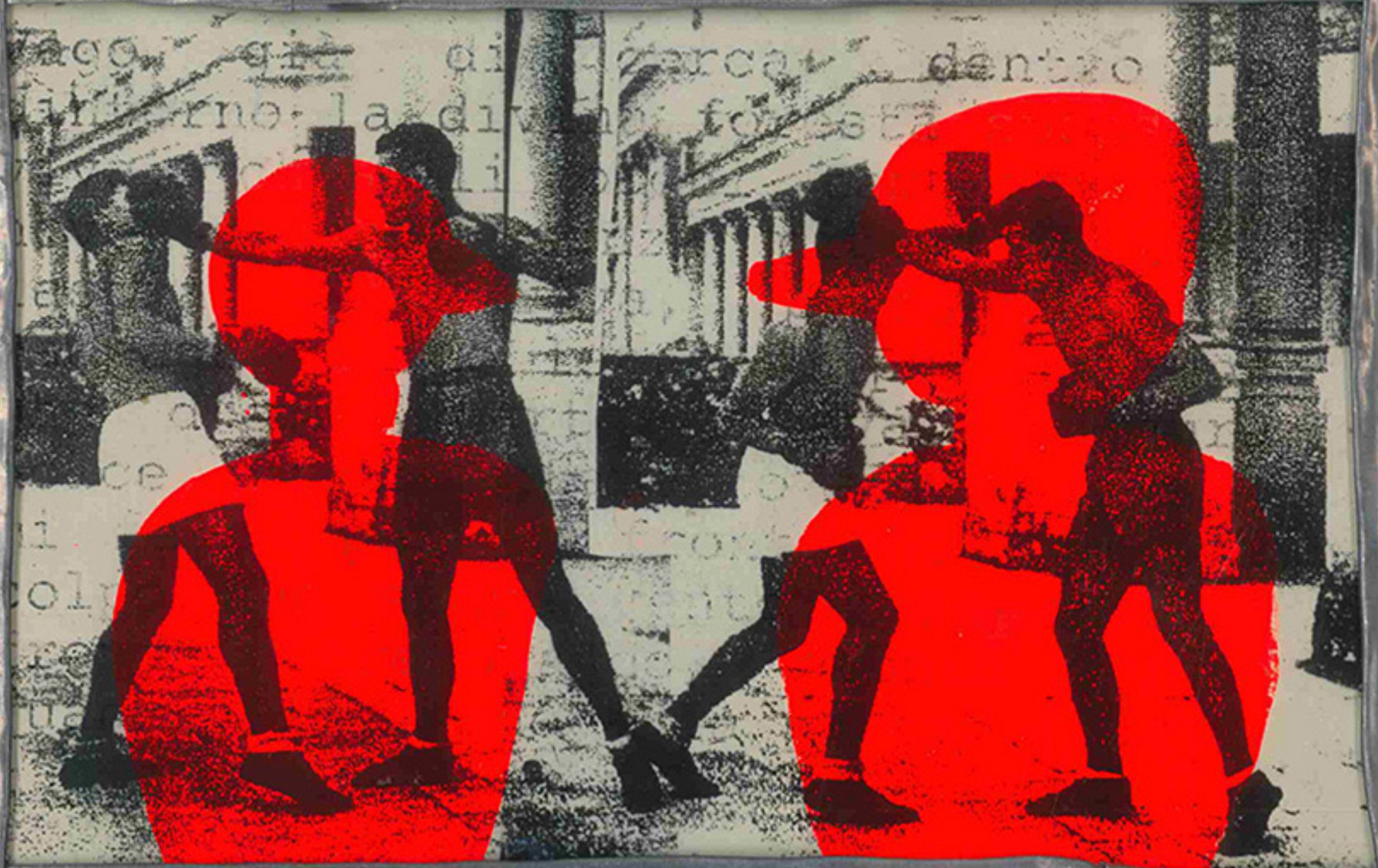





netto

PER IL DUC

unitezi

Rib

rioc

W. M.

nos

di v

in

si

si

si

si

si

si

si

si

si

si

si

si

si

si

si

si

si

ma a firma

di Germania viene

competenza autorità

nelle zone di

provvedimenti

un trasferimento

orientali.

varie mi-

alla loro dispersione

che, per des-

stascia

stazio sta-

ostre deci-



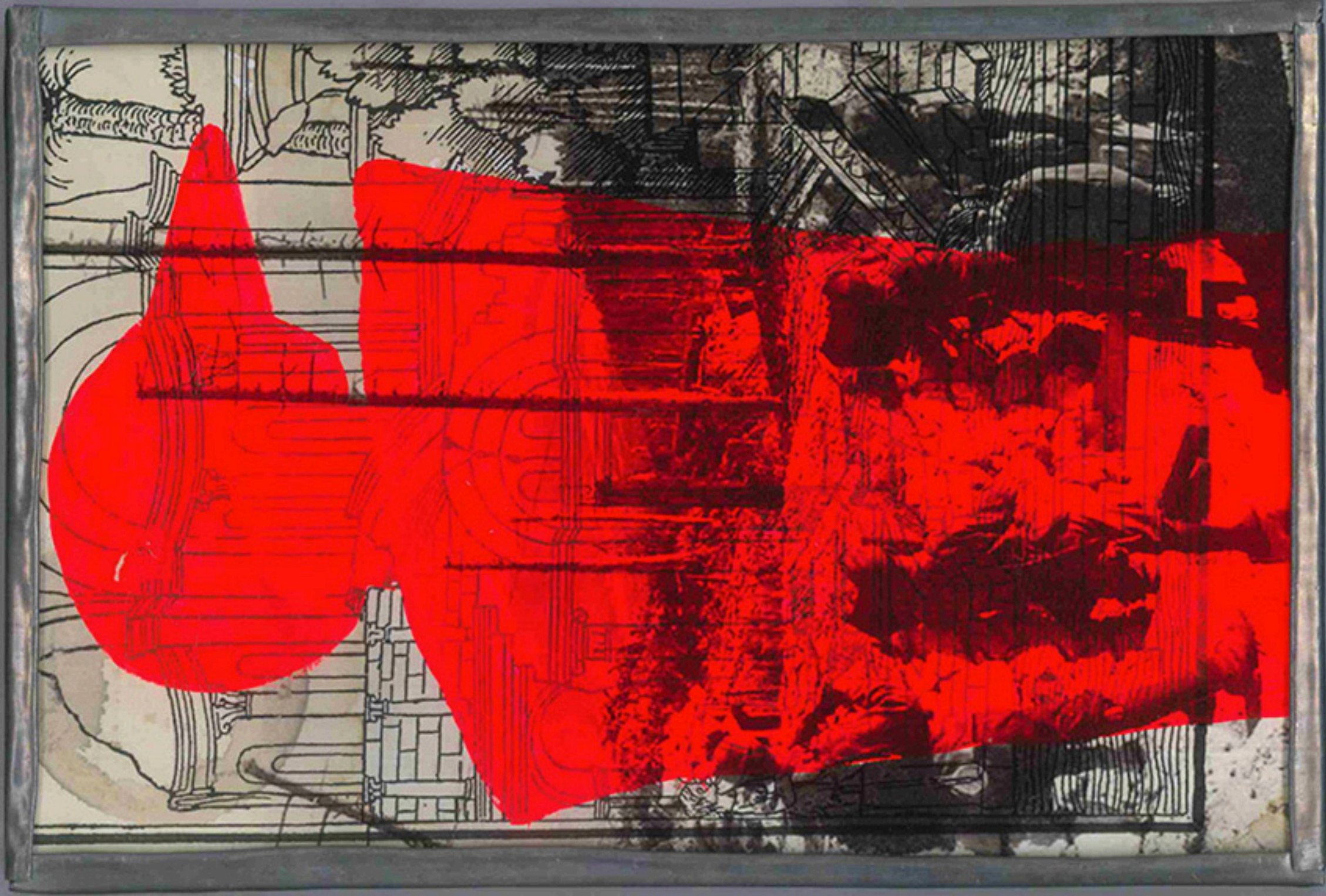

di Tarce

Ricramente un'andita, Non potesse fare
di AMEM du afferare una forechet
d'astigenti tra trafigenti
il
nella
a Bagra

