



Está en la Concha de The globe, donde se mezcla lo natural con lo de  
los cuadros alquímicos, donde el noble sistema con el japonés, el gótico  
entre el público dispuesto que sin los comentarios de lo que he leído  
lo que se infunde, refrenda y confunde lo que sea que lo que sea  
de, con la de los nobles por que he leído el libro con el que se  
los veslos por la traducción opal pero todo el que se  
en la parte de la obra que se tiene el que se  
redondeamiento la manera de ser de esta dentro de lo que  
fueron llamados el lo que se llama de la obra  
mientras que en The globe se ve en la obra de la obra  
de la obra que se conoce con el nombre de la obra  
de la parte frente para el que se llama  
Amos, fuera, por los que se llama de la obra  
del, con el nombre de la obra de la obra  
los que se llama de la obra de la obra de la obra

















Le Col de la Mas-de-Tende (696 m) liegt spektakulär am Übergang zwischen dem nördlichen der Mesques-See im Vallon de la Minute (10 km südlich von...) Ausgangspunkt für Ausflüge in das Massif des Alpes...



an den Hängen geprägt, auf der Fahrt bieten sich immer wieder  
Blickblicke über das **Rhône-Tal**.

Die **Chapelle de Nizza** (186 m, 2000 Einw.) nahm eine strategische Position  
ein, die nach Nizza ein und war daher im Mittelalter lange un-  
berührt. Die Altstadt liegt schön zwischen Fluss und einem Sporn des  
Monte Arpette; sehenswert in der Place de Brancion die Kir-  
che **Saint-Nicolas** in Albis (17. Jh.; Altarbild von 1590, prachtvoller Orgel-  
gehäuse aus dem 17. Jh.), außerdem das **Ecomusée du Haut-Pays et  
des Transports** (Verkehrsmuseum) nördlich des Orts.

Sept. tot: +4:00 - 18:30 Uhr



Der 1871 m hohen Tenda-Pass (italienisch: ca. 1300 m Höhe in einem 1882 eröffneten Tunnel für den Eisenbahnverkehr); die Eisenbahn benutzt einen 1,5 km langen Tunnel (1898). Die im oberen Teil nicht asphaltierte Straße auf dem Südrampfen des eigentlichen Passes zählt mit 45 km zu den höchsten Passstraßen der Alpen. Ab 1882 wurde die Straße von den Italienern mit Festungsanlagen gesichert. Bester Ort im Piemont ist **Limone Piemonte**, ein beliebter, gemüthlicher und schneesicherer Winter sportort. Die gotische Kirche S. Pietro in Vincoli (1363) besitzt einen Campanile von etwa 1100.

im waldsch...



*PORTO S. NICOLO*  
*Isola di San Siro*

*Ed. M. S. S. S. S.*









Tarquinia B 05. The tomb of  
the Hunter is decorated like  
a hunting lodge; a row of  
lions, bulls, dogs and  
riders treads on its walls.  
Also some types of Chinese  
are gathered. They show  
their faces and profiles  
but are not so recognizable  
the square pattern of the  
ceiling and the crossed dots  
on the sides mix up their  
outlines. After all, aren't  
we all equal down there,  
humans and animals alike?



a olhar para ela, e a onça lhe tinha tanto medo que, ainda depois de morta, estando as peles de ambas juntas, cahia o cabelo da onça; acreditavam ainda que sabia imitar a voz humana para chamar pelos seus nomes as pessoas que queria attrahir a sitios excusos para a seu salvo as devorar.













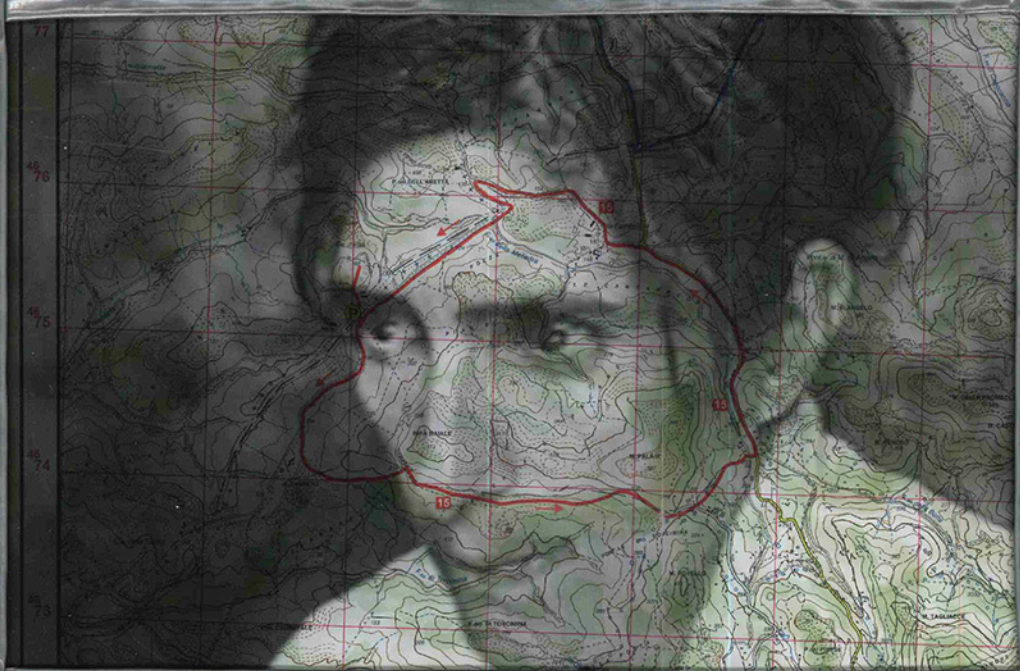



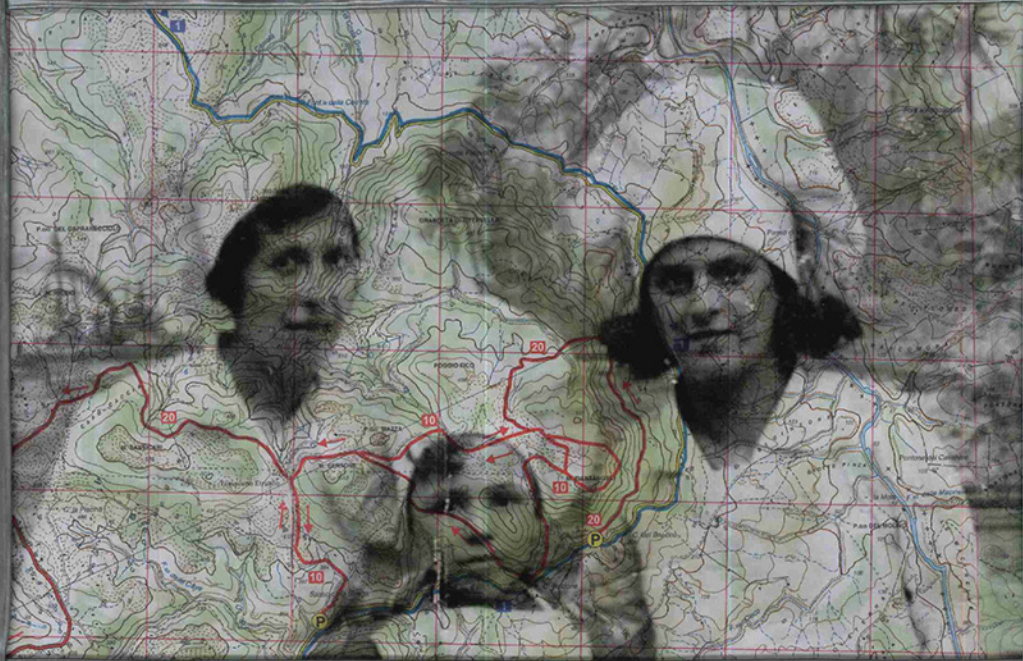

















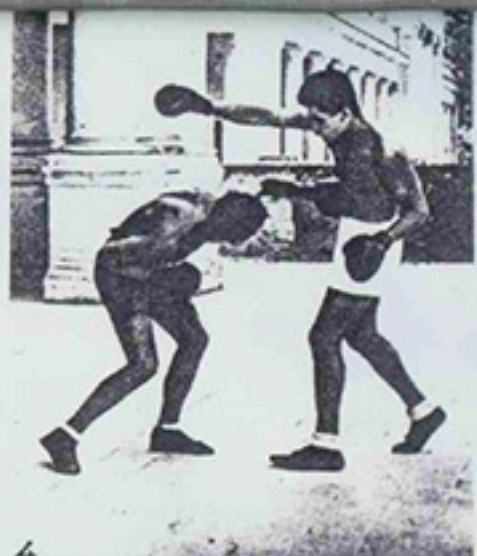

Borgartun



Camelopardalis foemina.

Camelopardalis mas.





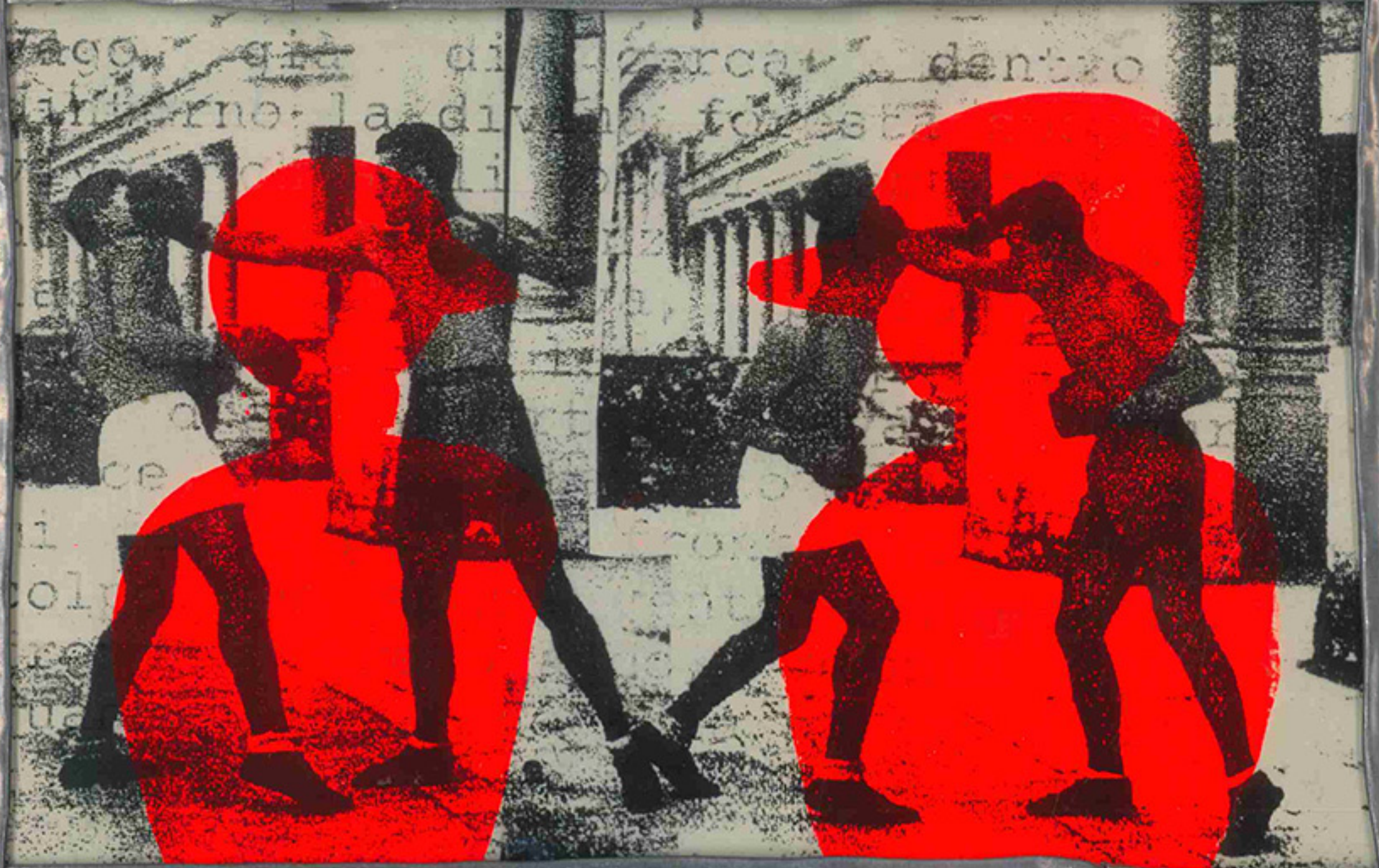











linea to

# PER IL DUCHE

di un'opera di

quale è stata

sta di provocare

in tal modo

in tal modo

nostra

divisibile

in mese degli

si smarcò

si smarcò

si smarcò

si smarcò

si smarcò

si smarcò

si smarcò

si smarcò

si smarcò

si smarcò

si smarcò

si smarcò

si smarcò

si smarcò

si smarcò

si smarcò

si smarcò

si smarcò

si smarcò



...a firma  
...di Germania viene  
...competenza autorità  
...nelle zone di  
...i provvedimenti  
...un trasferimento  
...territori orientali.  
...varie mi-  
...dalla provv-  
...alla loro dispersione  
...che, per desi-  
...stascia-  
...stazia sta-  
...ostre deci-



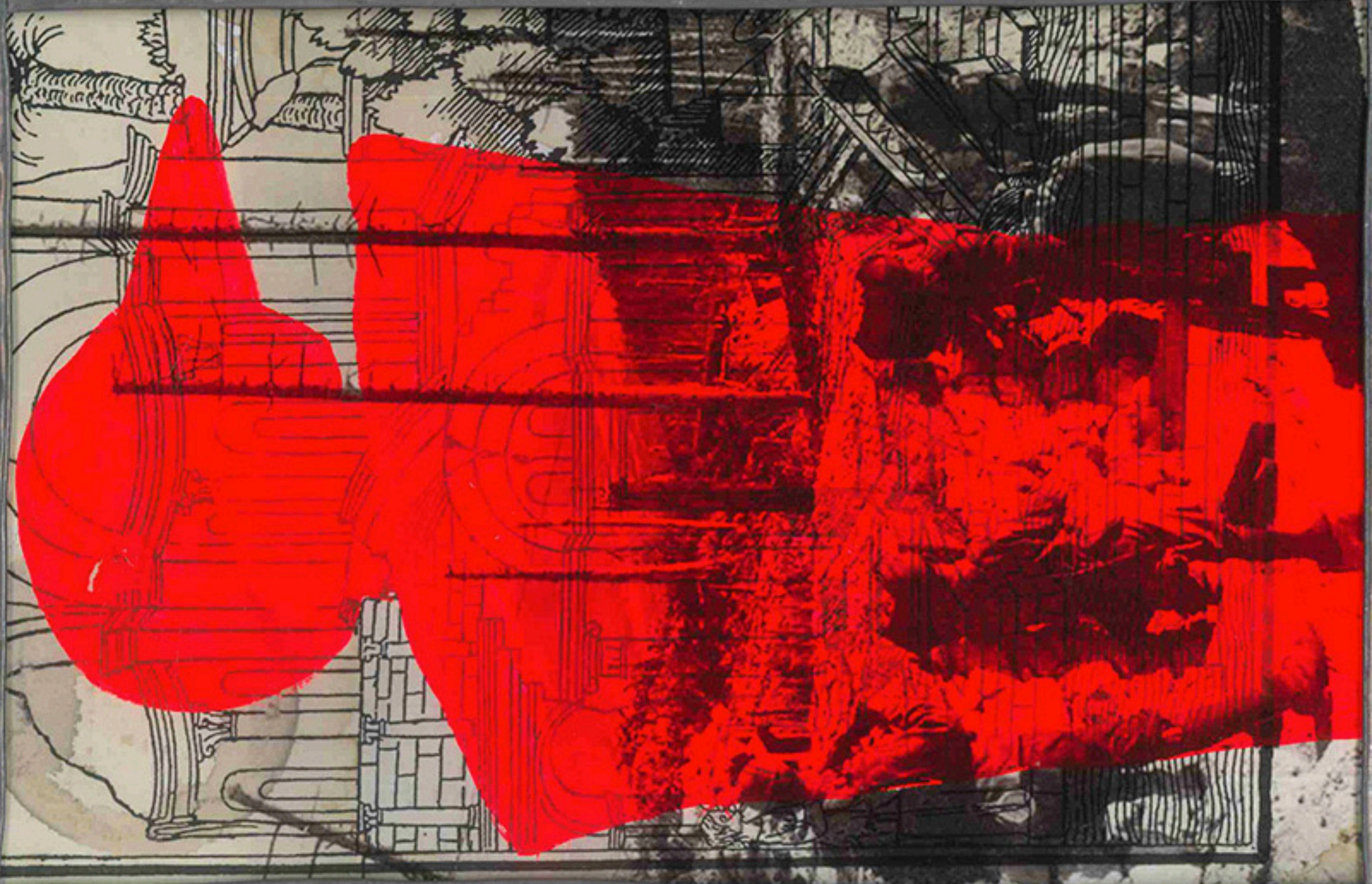



di Tarce  
Ritornello  
di AMEN  
d'astigento  
trafigg  
il  
nella  
Bagna

